

# PROYECTO DE 192 VPPB LOCALES, TRASTEROS, GARAJES Y PISCINA EN LA PARCELA M-28.1 DE LA UZP 2.01 "EL CAÑAVERAL"

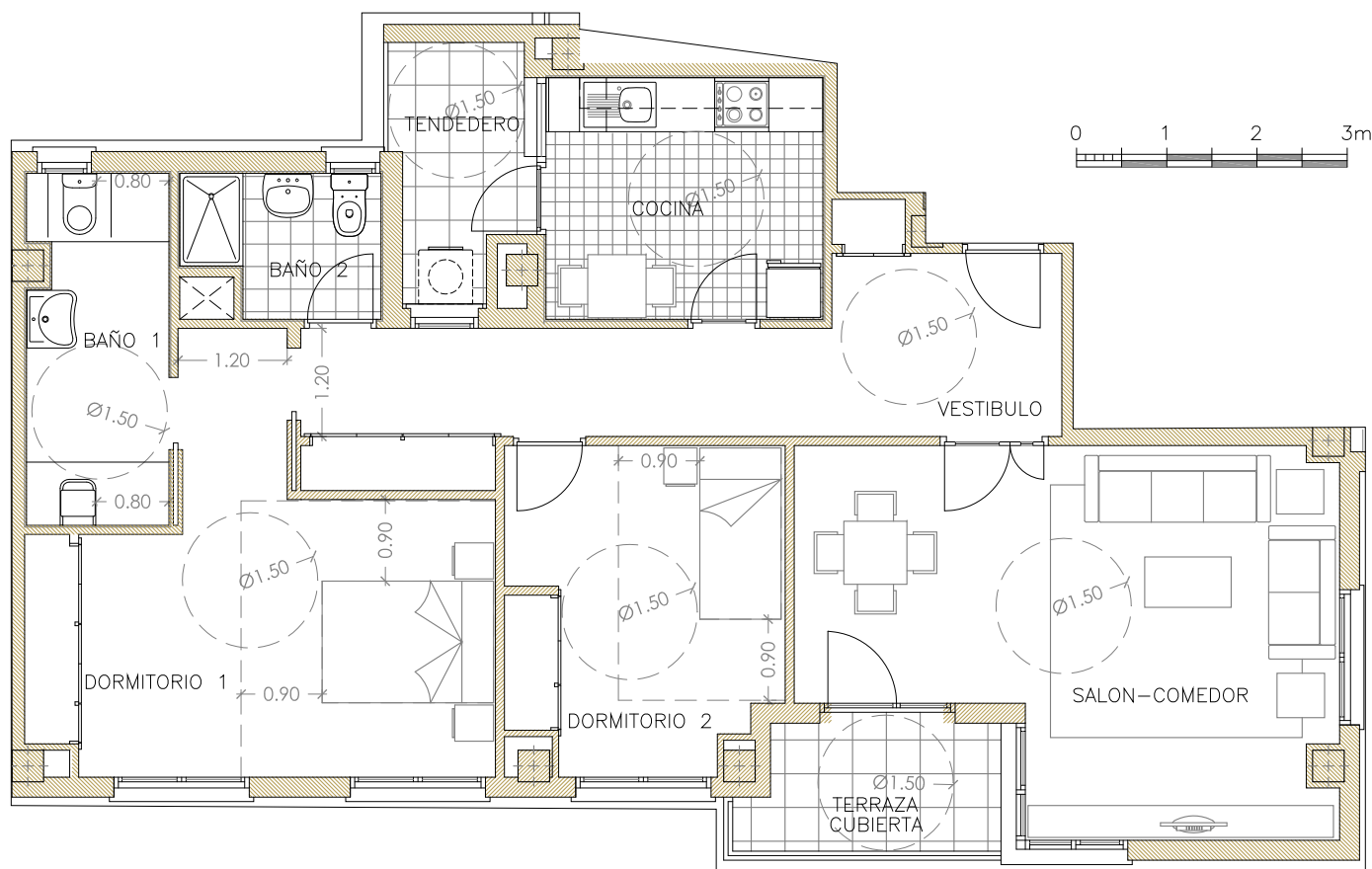

BLOQUE	PLANTA	LETRA
--------	--------	-------

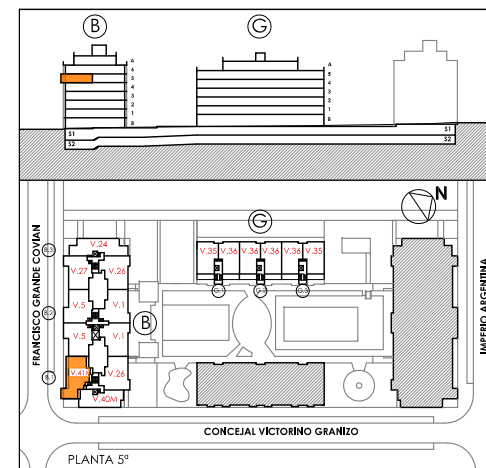

TIPO	V41M
NÚMERO	1
<b>SUPERFICIES INTERIORES</b>	
VESTIBULO	5.72
SALON	22.89
COCINA	8.18
DISTRIBUIDOR	8.42
D.1	17.55
D.2	10.82
D.3	
D.4	
BAÑO 1	6.09
BAÑO 2	3.27
<b>UTIL INTERIOR</b>	<b>82.94</b>
<b>SUPERFICIES EXTERIORES</b>	
TENEDERO	4.00
TERRAZA CUBIERTA	
<b>UTIL EXTERIOR</b>	<b>4.00</b>
<b>SUPERFICIES TOTALES</b>	
<b>UTIL TOTAL</b>	<b>86.94</b>
<b>CONSTR. TOTAL</b>	<b>108,04</b>
TERRAZAS DESCUBIERTAS	4.32

\*A efectos de VPPB las superficies de tendederos y terrazas cubiertas computan al 50%

PROYECTO

Blanco - Rossignoli y Asociados

PROMUEVE  
PARQUE CAÑAVERAL S.COOP.MAD.



GESTIONA  
BARI GESTIÓN DE COOPERATIVAS S.L.



Plano orientativo, sujeto a modificaciones por exigencias administrativas, técnicas o jurídicas derivadas de la obtención de las licencias y permisos reglamentarios, así como por necesidades constructivas o de diseño derivadas de la Dirección de obra. Las superficies tienen carácter provisional hasta la obtención de la licencia de Primera Ocupación. El amueblamiento tiene validez únicamente a efectos decorativos.

MARZO 2017