

PROYECTO DE 192 VPPB LOCALES, TRASTEROS, GARAJES Y PISCINA EN LA PARCELA M-28.1 DE LA UZP 2.01 "EL CAÑAVERAL"

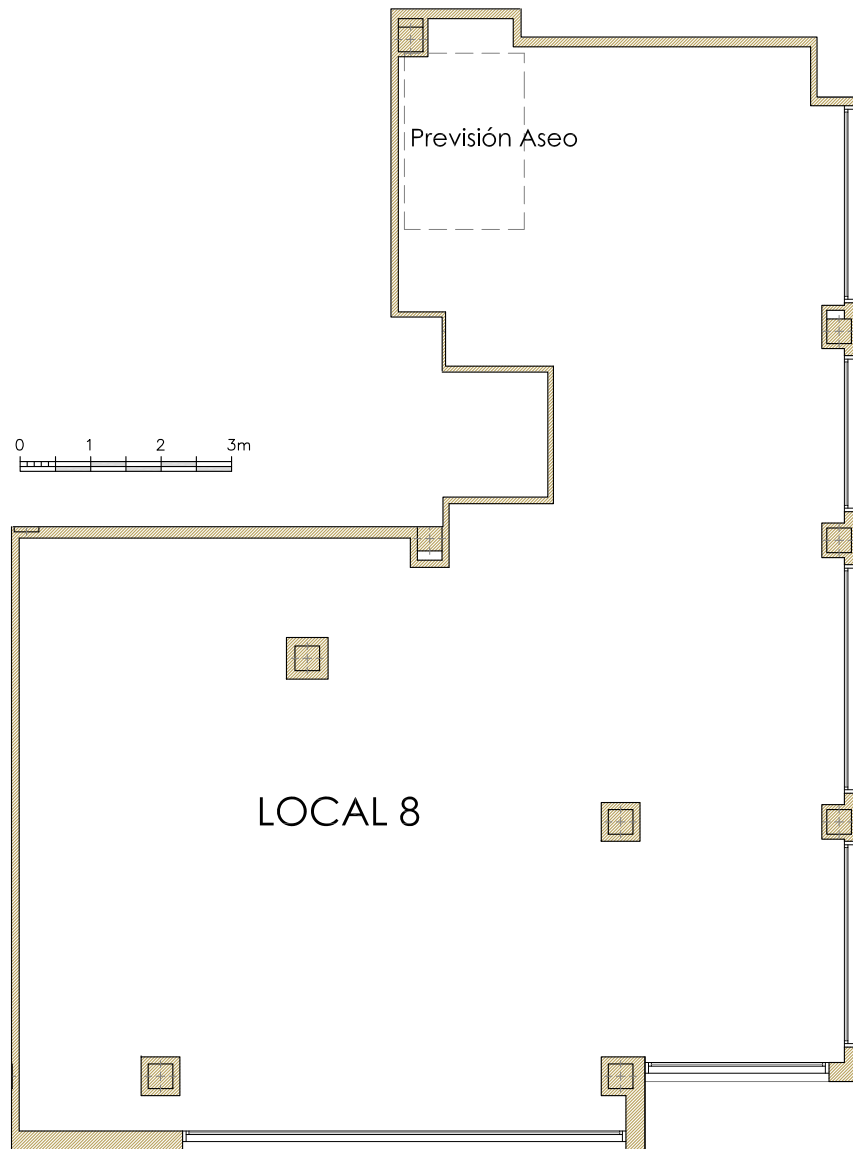

C/ FRANCISCO GRANDE COVIAN

C/ CONCEJAL VICTORINO GRANIZO

Sup. Útil: 134.07 m²
Sup. Const: 148.85 m²

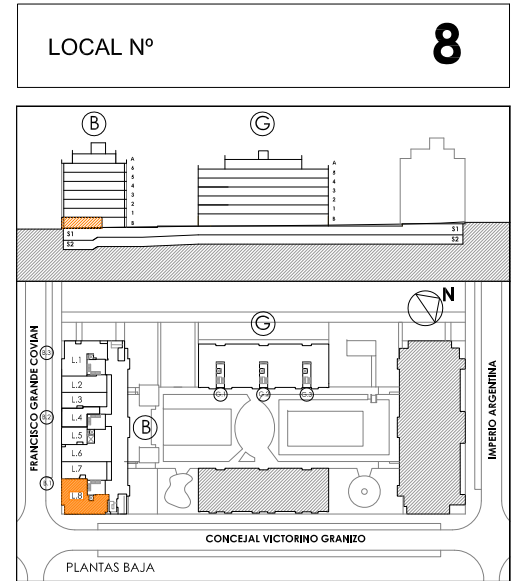

PROYECTO

Blanco - Rossignoli y Asociados

PROMUEVE
PARQUE CAÑAVERAL S.COOP.MAD.



GESTIONA
BARI GESTIÓN DE COOPERATIVAS S.L.



Plano orientativo, sujeto a modificaciones por exigencias administrativas, técnicas o jurídicas derivadas de la obtención de las licencias y permisos reglamentarios, así como por necesidades constructivas o de diseño derivadas de la Dirección de obra. Las superficies tienen carácter provisional hasta la obtención de la licencia de Primera Ocupación. El amueblamiento tiene validez únicamente a efectos decorativos.

MARZO 2017