

# PROYECTO DE 192 VPPB LOCALES, TRASTEROS, GARAJES Y PISCINA EN LA PARCELA M-28.1 DE LA UZP 2.01 "EL CAÑAVERAL"

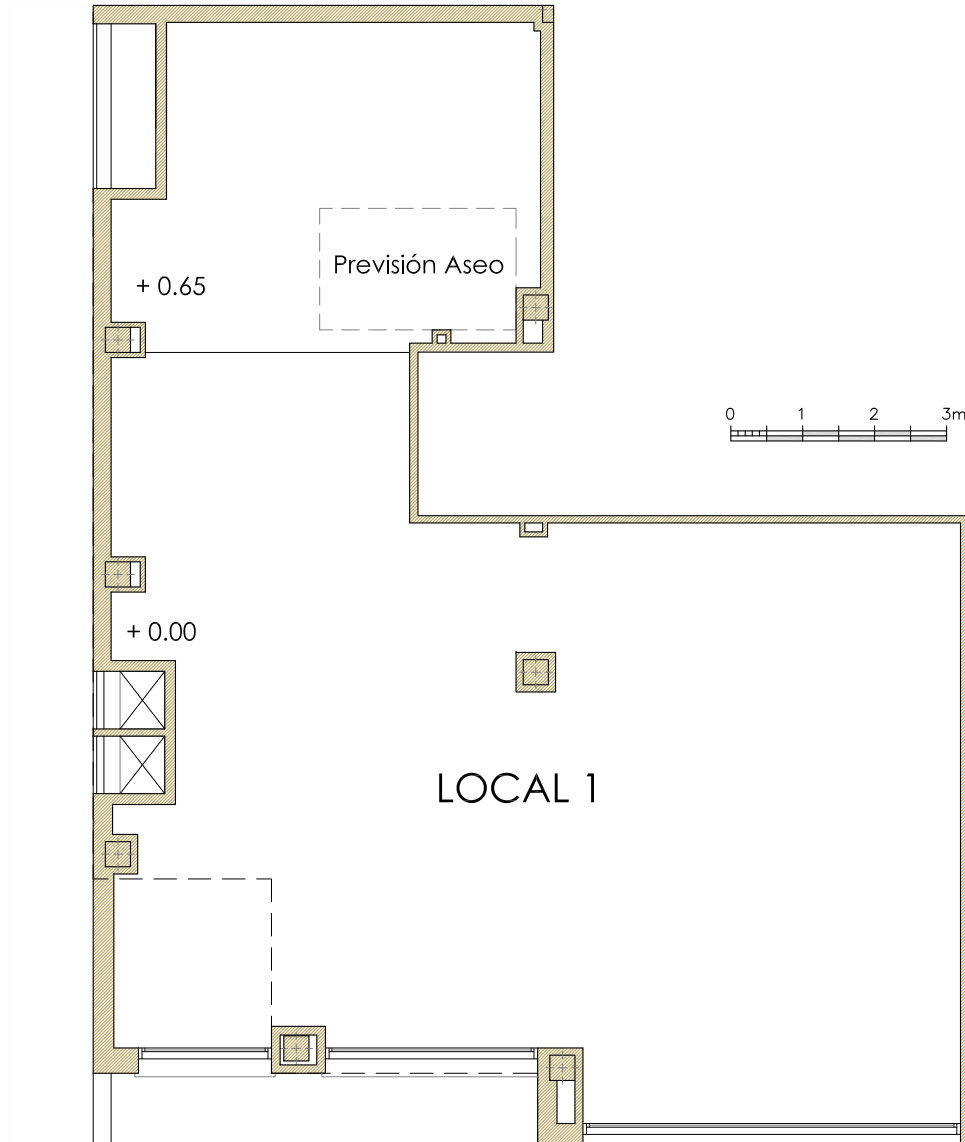

C/ FRANCISCO GRANDE COVIAN

LOCAL N° **1**

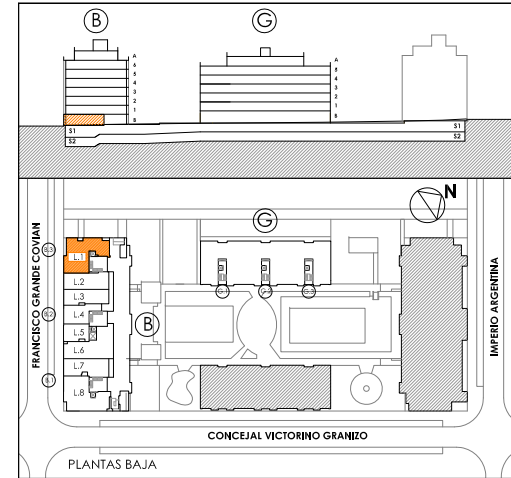

Sup. Útil: 124.09 m<sup>2</sup>  
Sup. Const: 136.16 m<sup>2</sup>

PROYECTO

Blanco - Rossignoli y Asociados

PROMUEVE  
PARQUE CAÑAVERAL S.COOP.MAD.



GESTIONA  
BARI GESTIÓN DE COOPERATIVAS S.L.



Plano orientativo, sujeto a modificaciones por exigencias administrativas, técnicas o jurídicas derivadas de la obtención de las licencias y permisos reglamentarios, así como por necesidades constructivas o de diseño derivadas de la Dirección de obra. Las superficies tienen carácter provisional hasta la obtención de la licencia de Primera Ocupación. El amueblamiento tiene validez únicamente a efectos decorativos.

MARZO 2017